Lehrgebiet Städtebau
Prof. Dieter Geinitzer
Prof. Georg Grönhart

Mo Fabian, Bindig

Schwarzplan M 1:1000

Lageplan M 1:500

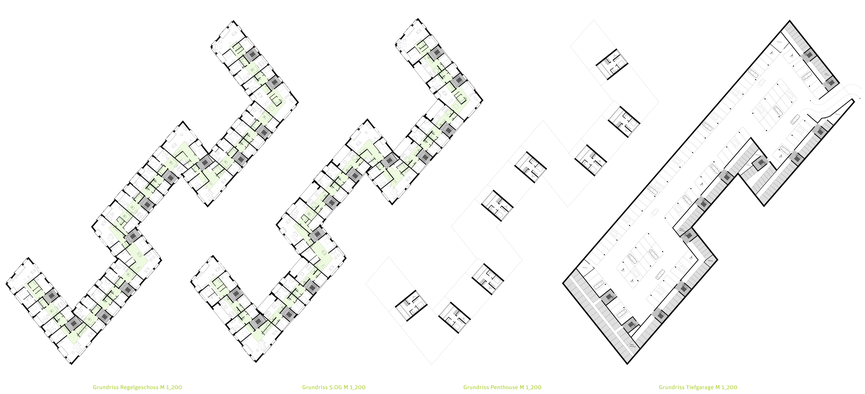

Grundriss EG M 1:200

Grundriss Regelgeschoss M 1:200

Grundriss 5.OG M 1:200

Grundriss Penthouse M 1:200

Grundriss Tiefgarage M 1:200

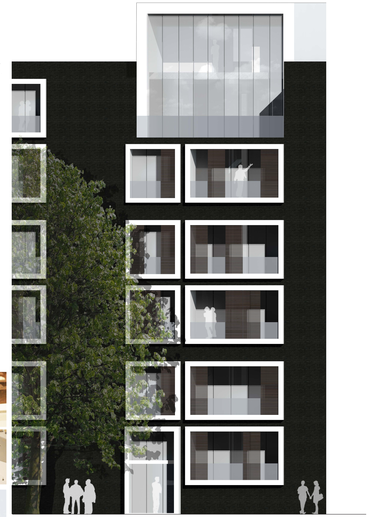

Ansicht Fassadenausschnitt M 1:25

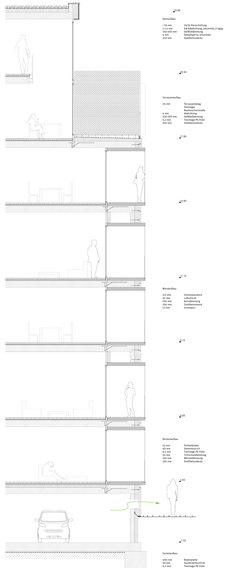

Fassadenschnitt M 1:25

Blick von Ost

Ansicht West M 1:200

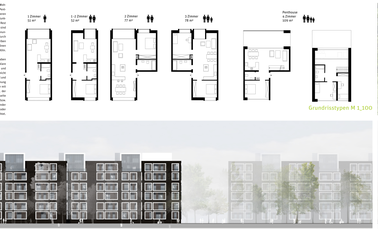

Wohnungstypen M 1:100

Schnitt M 1:200

Ansicht Süd M 1:200

Die Fassaden

Die Fassaden wurde durch eine Mischung aus Stahl und Glas gestaltet. Die Fassade wird durch die Fensterbänder und auch durch die Balkonplatten und die Balkonbrüstungen aus Stahl, sehr lebendig. Bei den Balkonplatten wurde auf eine Unterscheidung zwischen den Balkonplatten und den Balkonbrüstungen verzichtet, um eine einheitliche Form zu erreichen. Die Balkonplatten sollen wie eine Schale wirken, um eine Verschattung zu erreichen. Die Fensterbänder sollen eine Verschattung der Fenster ermöglichen und sollen durch die Farbgebung eine Abgrenzung zwischen den Wohnungen und Etagen, die eine Orientierung ermöglichen.

Die Fenster

Die Fensterflächen wurde so gestaltet, dass sie eine Verschattung ermöglichen. Die Fenster sollen sich auch bei geschlossenen Fenstern, die Möglichkeit in einem Raster zu öffnen. Die Außenverglasung verfügt über einen Sonnenschutzglas, um eine Überhitzung der Wohnungen zu verhindern. Die Innenverglasung soll eine Transparenz ermöglichen, um eine Orientierung zu ermöglichen. Dies ist im allgemeinen Teil der Fassade der Fall. Im Bereich der Balkonplatten wurde eine zusammenhängende Form erreichbar ermöglicht, wodurch eine Verschattung der Fenster ermöglicht wurde. Die Fensterrahmen sollen aus Stahl und Aluminium sein. Bei Balkonen und Fensterbänken wurde eine Verschattung der Fenster ermöglicht. Durch die Farbgestaltung wurde eine Abgrenzung der Wohnungen und Etagen, die eine Orientierung ermöglichen. Auch auch die Wohnungstüren sollen durch die Farbgestaltung sich von einander abheben.

Die Materialien

Die Materialien sollen sich durch die Farbgestaltung sich von einander abheben. Die Balkonplatten und die Balkonbrüstungen aus Stahl, sollen sich von einander abheben. Die Fensterrahmen sollen aus Stahl und Aluminium sein. Die Balkonplatten und die Balkonbrüstungen sollen durch die Farbgestaltung sich von einander abheben. Die Fensterrahmen sollen aus Stahl und Aluminium sein. Die Balkonplatten und die Balkonbrüstungen sollen durch die Farbgestaltung sich von einander abheben. Die Fensterrahmen sollen aus Stahl und Aluminium sein. Die Balkonplatten und die Balkonbrüstungen sollen durch die Farbgestaltung sich von einander abheben. Die Fensterrahmen sollen aus Stahl und Aluminium sein.

Das Grundstück liegt genau in Sicht Vogt im Norden. Es verschwimmt zwischen Altbau, Neubau und Industrie. Es ist das Gebiet Vogt, welches im Osten in die Stadt Köln eingemeindet wurde. Es grenzt im Westen direkt zwischen zwei Gebieten, die das Erscheinungsbild und Image des Stadtteils